Video per dispositivi mobili

Crea un file video per smartphone e tablet

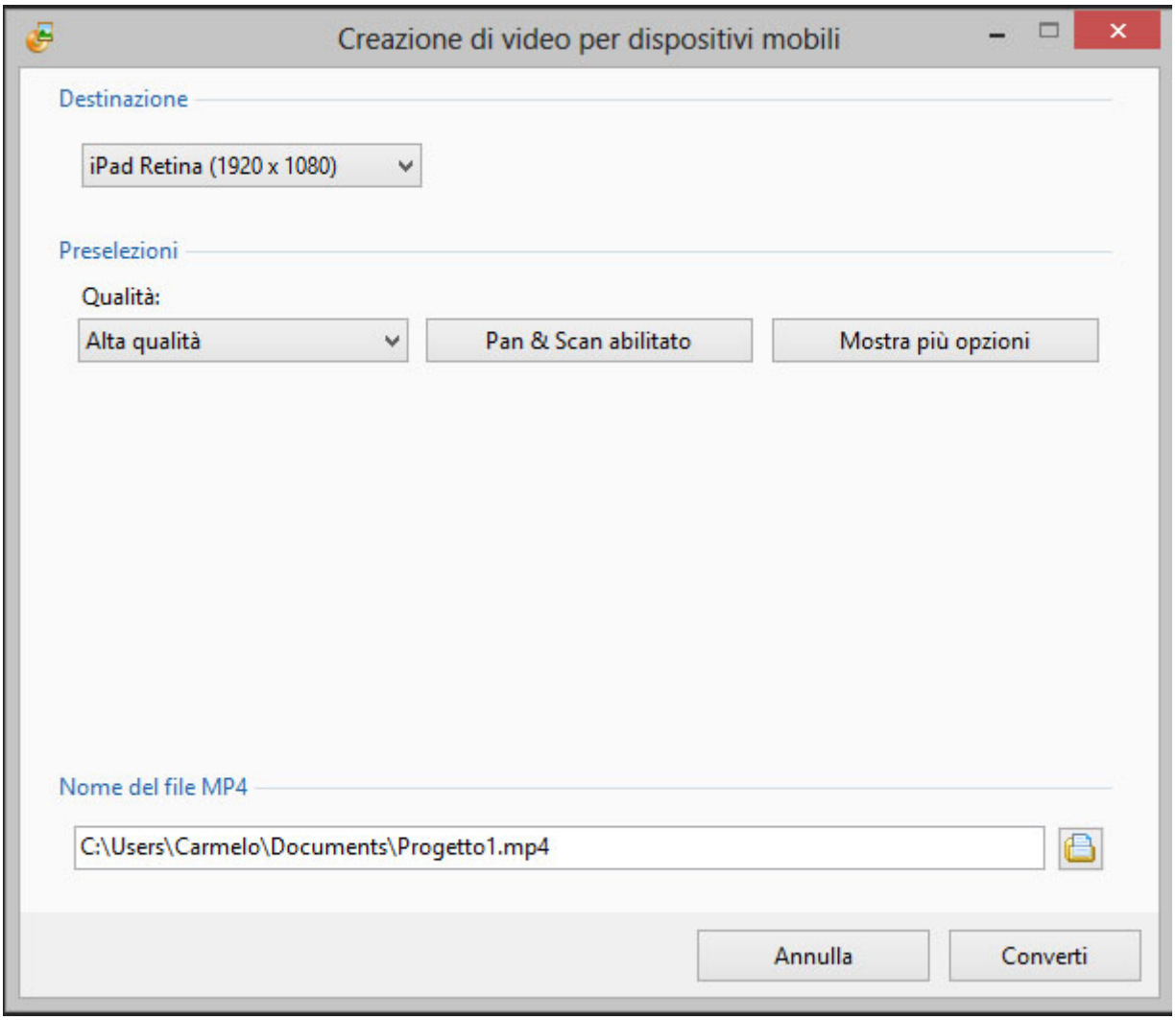

Quella mostrata nell'illustrazione precedente è la schermata predefinita.

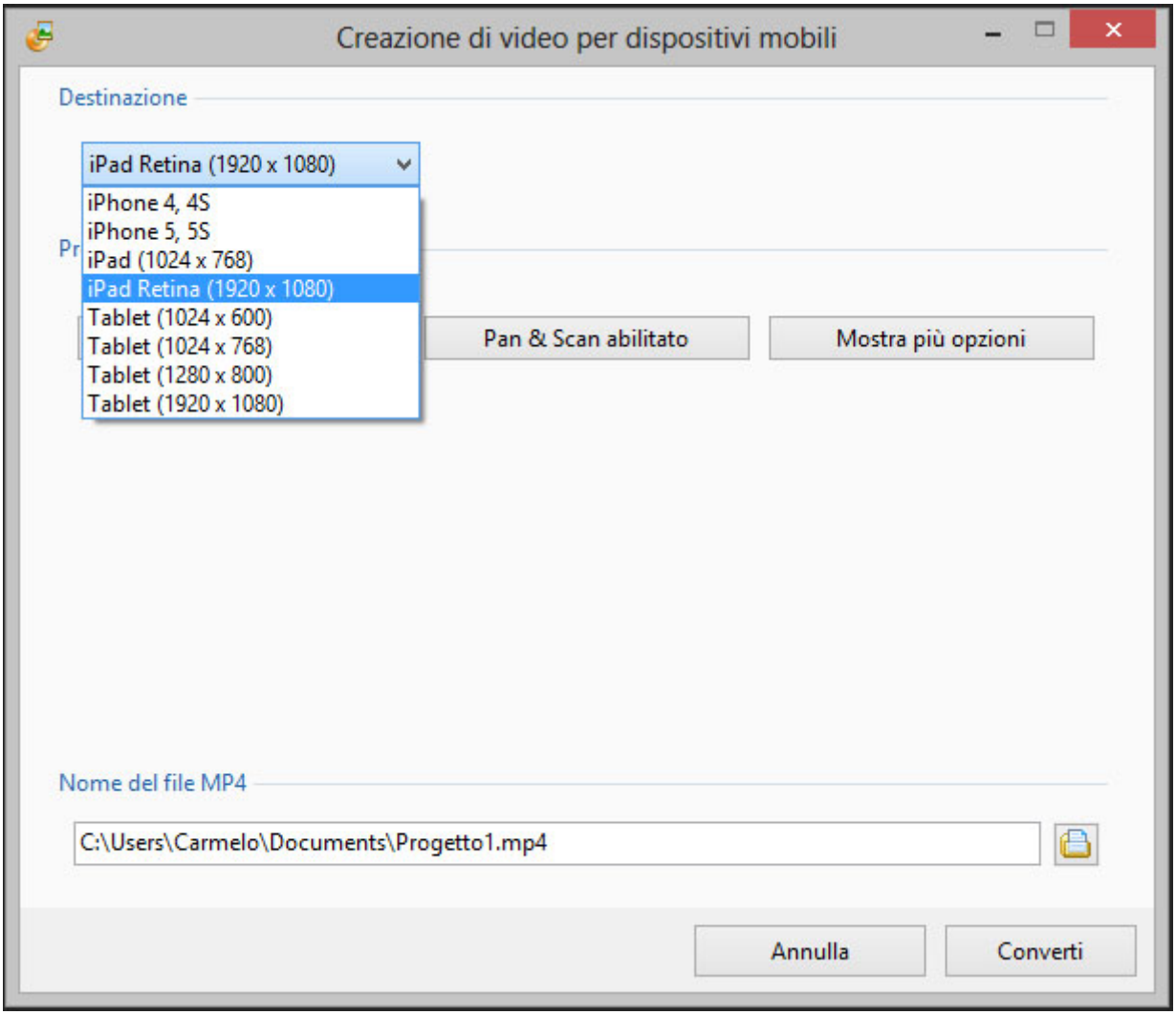

Le opzioni predefinite della sezione Dispositivo, mostrate nell'illustrazione precedente, sono:

- iPhone 4, 4s
- iPhone 5, 5s
- iPad (1024×768)
- iPad Retina (1920×1080)
- Tablet (1024×600)
- Tablet (1024×768)
- Tablet (1280×800)
- Tablet (1920×1080)

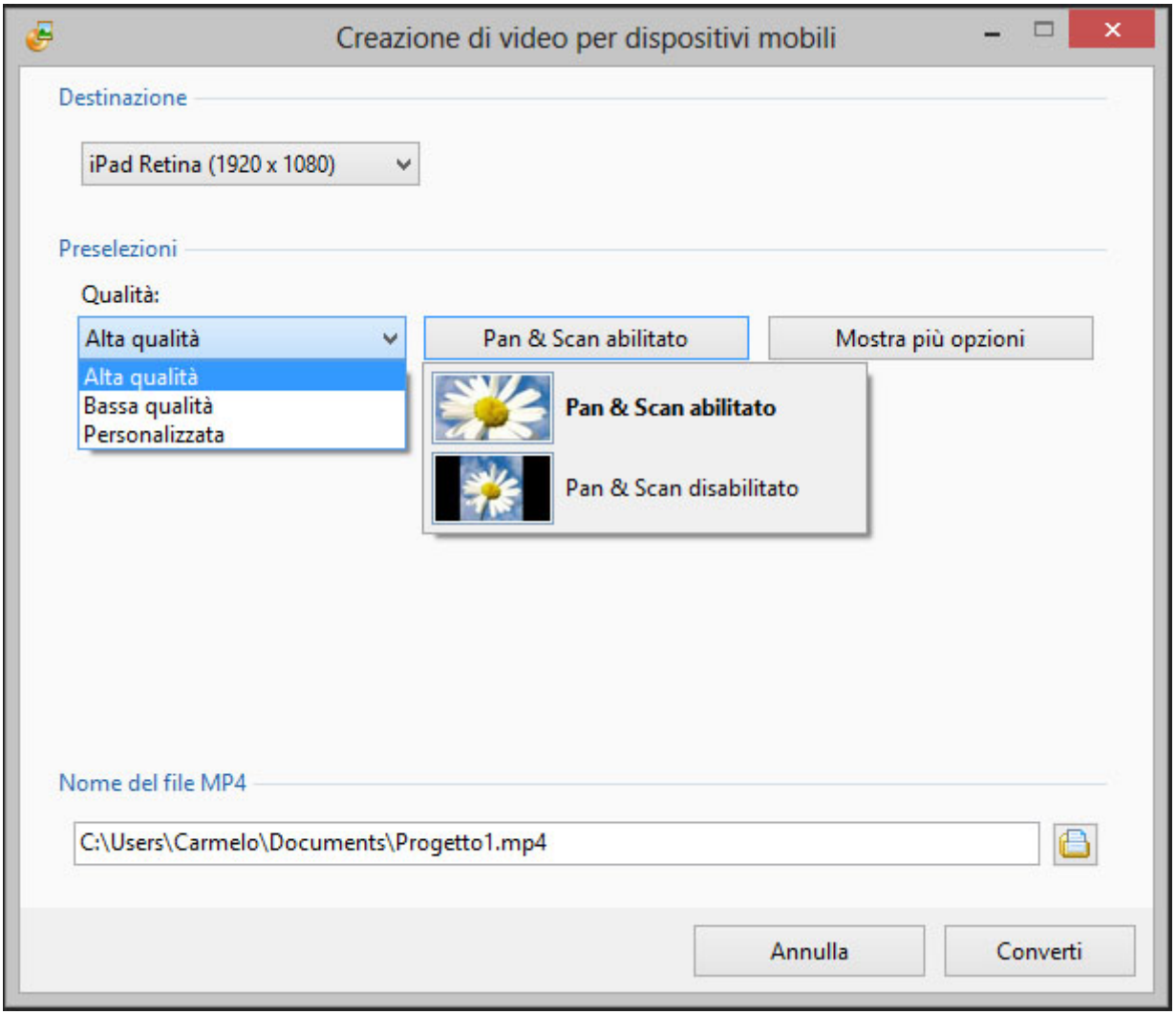

Le opzioni predefinità di Qualità, mostrate nell'illustrazione precedente, sono:

- Alta qualità
- Bassa qualità
- Personalizzata
- Pan & Scan (Abilitato o Disabilitato)

Con il pulsante Mostra più opzioni sono visualizzate altre opzioni, evidenziate nell'illustrazione seguente e disponibili per gli esperti:

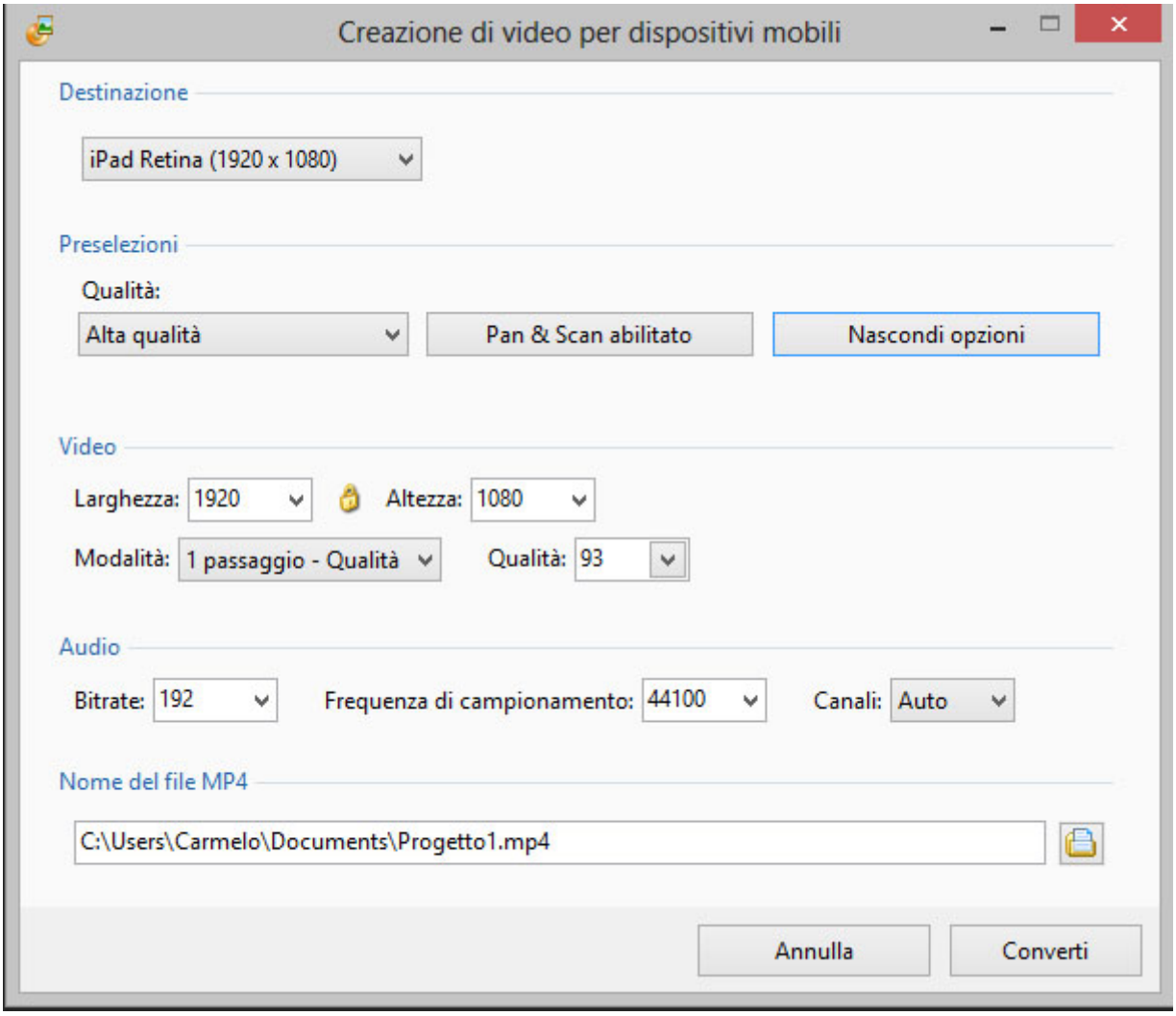

From:
https://docs.pteavstudio.com/ - **PTE AV Studio**

Permanent link:
https://docs.pteavstudio.com/it-it/9.0/videobuilder/mobiledevices?rev=1487683989

Last update: **2022/12/18 11:20**